सार्वजनिक आरोग्य विभाग
महाराष्ट्र शासन

Vital Strategies

Strengthening Health Systems to Reduce Lead Exposure

PURE EARTH

SHSRC MAHARASHTRA

तुम्हाला माहिती आहे का ?

मुलाच्या रक्तात शिसे असणे कोणत्याही प्रमाणात धोकादायकच असते. याची कोणतीही सुरक्षित पातळी नाही.

आंतरराष्ट्रीय शिसे विषबाधा प्रतिबंध सप्ताह - २०२५
१९ ते २५ ऑक्टोबर

सार्वजनिक आरोग्य विभाग
महाराष्ट्र शासन

Vital Strategies

Strengthening Health Systems to Reduce Lead Exposure

PURE EARTH

SHSRC MAHARASHTRA

तुम्हाला माहिती आहे का ?

घरामध्ये शिसे (लेड) संपर्काचे महत्त्वाचे स्त्रोत...

- दूषित माती आणि सोललेला रंग गिळणे,
- जुन्या पाइपमधून येणारे दूषित पाणी पिणे,
- शिसे असलेली घरगुती उत्पादने वापरणे,
- शिसे असलेला धूर किंवा सेकंड-हॅण्ड धूर श्वसनाद्वारे आत घेणे.

आंतरराष्ट्रीय शिसे विषबाधा प्रतिबंध सप्ताह - २०२५
१९ ते २५ ऑक्टोबर

सार्वजनिक आरोग्य विभाग
महाराष्ट्र शासन

Vital Strategies

Strengthening Health Systems to Reduce Lead Exposure

PURE EARTH

SHSRC MAHARASHTRA

तुम्हाला माहिती आहे का ?

घर नियमितपणे ओल्या किंवा ओलसर कापडाने साफ केल्यास धुळीत असलेल्या शिसेच्या (लेडच्या) संपर्काचा धोका कमी होऊ शकतो.

खेळणी, पेसिफायर (चोखणी) आणि बाटल्या नियमितपणे धुतल्याने त्यांवरील शिसेयुक्त धुळीचा संपर्क कमी होऊ शकतो.

आंतरराष्ट्रीय शिसे विषबाधा प्रतिबंध सप्ताह - २०२५
१९ ते २५ ऑक्टोबर

सार्वजनिक आरोग्य विभाग
महाराष्ट्र शासन

Vital Strategies

Strengthening Health Systems to Reduce Lead Exposure

PURE EARTH

SHSRC MAHARASHTRA

तुम्हाला माहिती आहे का ?

मुलांचे हात दिवसातून अनेक वेळा साबण आणि पाण्याने धुतले पाहिजे, विशेषतः बाहेर खेळल्यानंतर किंवा प्राण्यांशी खेळल्यानंतर.

आंतरराष्ट्रीय शिसे विषबाधा प्रतिबंध सप्ताह - २०२५
१९ ते २५ ऑक्टोबर

सार्वजनिक आरोग्य विभाग
महाराष्ट्र शासन

Vital Strategies

Strengthening Health Systems to Reduce Lead Exposure

PURE EARTH

SHSRC MAHARASHTRA

तुम्हाला माहिती आहे का ?

लोह, कॅल्शियम आणि "क" जीवनसत्व यांचा समावेश असलेला आहार घेतल्याने शिसे (लेड) संपर्कामुळे होणारे विषारी परिणाम कमी होण्यास मदत होते.

आंतरराष्ट्रीय शिसे विषबाधा प्रतिबंध सप्ताह - २०२५
१९ ते २५ ऑक्टोबर

सार्वजनिक आरोग्य विभाग
महाराष्ट्र शासन

Vital Strategies

Strengthening Health Systems to Reduce Lead Exposure

PURE EARTH

SHSRC MAHARASHTRA

तुम्हाला माहिती आहे का ?

तंबाखूच्या धुरामध्ये शिसे (लेड) असते. त्यामुळे आपल्या मुलांच्या आसपास असताना घरामध्ये किंवा बंद जागेत धूम्रपान करणे टाळा.

आंतरराष्ट्रीय शिसे विषबाधा प्रतिबंध सप्ताह - २०२५
१९ ते २५ ऑक्टोबर

सार्वजनिक आरोग्य विभाग
महाराष्ट्र शासन

Vital Strategies

Strengthening Health Systems to Reduce Lead Exposure

PURE EARTH

SHSRC MAHARASHTRA

तुम्हाला माहिती आहे का ?

व्यवसायिक (कामाशी संबंधित) क्रियांमुळे शिसेचा (लेडचा) संपर्क होऊ शकतो आणि तो तुमच्या कपड्यांद्वारे किंवा बुटांद्वारे घरामध्ये येऊ शकतो.

कामावरून घरी आल्यानंतर बूट काढणे आणि कपडे धुणे यामुळे आपल्या मुलांचा शिसेच्या (लेडच्या) संपर्काचा धोका कमी होऊ शकतो.

आंतरराष्ट्रीय शिसे विषबाधा प्रतिबंध सप्ताह - २०२५
१९ ते २५ ऑक्टोबर

सार्वजनिक आरोग्य विभाग
महाराष्ट्र शासन

Vital Strategies

Strengthening Health Systems to Reduce Lead Exposure

PURE EARTH

SHSRC MAHARASHTRA

तुम्हाला माहिती आहे का ?

विशेषतः मुलं शिसे विषबाधेला जास्त संवेदनशील असतात, कारण त्याचा त्यांच्या मेंदूच्या विकासावर परिणाम होऊ शकतो.

आंतरराष्ट्रीय शिसे विषबाधा प्रतिबंध सप्ताह - २०२५
१९ ते २५ ऑक्टोबर

सार्वजनिक आरोग्य विभाग
महाराष्ट्र शासन

Vital Strategies

Strengthening Health Systems to Reduce Lead Exposure

PURE EARTH

SHSRC MAHARASHTRA

तुम्हाला माहिती आहे का ?

मुले शिसेच्या संपर्कात जन्मापूर्वीच येऊ शकतात. त्यामुळे गर्भधारणे दरम्यान शिसेच्या संपर्कापासून बचाव करणे अत्यंत महत्त्वाचे आहे.

आंतरराष्ट्रीय शिसे विषबाधा प्रतिबंध सप्ताह - २०२५
१९ ते २५ ऑक्टोबर

सार्वजनिक आरोग्य विभाग
महाराष्ट्र शासन

Vital Strategies

Strengthening Health Systems to Reduce Lead Exposure

PURE EARTH

SHSRC MAHARASHTRA

तुम्हाला माहिती आहे का ?

रक्तातील शिसे पातळी ही शिसे विषबाधा ओळखण्यासाठीची सर्वोत्तम व विश्वसनीय पद्धत आहे.

आंतरराष्ट्रीय शिसे विषबाधा प्रतिबंध सप्ताह - २०२५
१९ ते २५ ऑक्टोबर

सार्वजनिक आरोग्य विभाग
महाराष्ट्र शासन

Vital Strategies

Strengthening Health Systems to Reduce Lead Exposure

PURE EARTH

SHSRC MAHARASHTRA

तुम्हाला माहिती आहे का ?

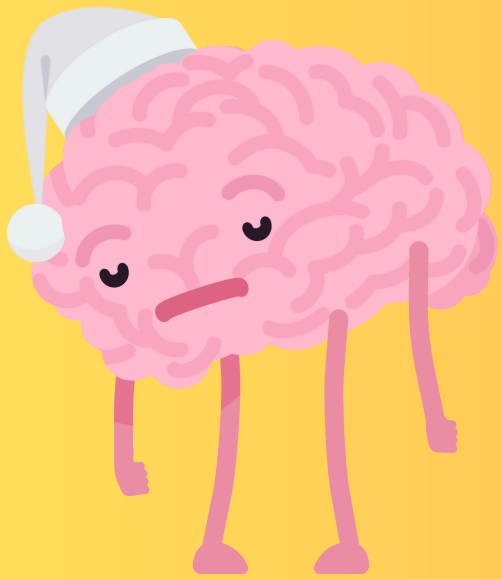

शिसे विषबाधेमुळे मुलांच्या विकसित होत असलेल्या मेंदूचे नुकसान होते आणि त्यामुळे त्यांची मानसिक वाढ कमी प्रमाणात होते.

- जागतिक आरोग्य संघटना

आंतरराष्ट्रीय शिसे विषबाधा प्रतिबंध सप्ताह - २०२५
१९ ते २५ ऑक्टोबर

सार्वजनिक आरोग्य विभाग
महाराष्ट्र शासन

Vital Strategies

Strengthening Health Systems to Reduce Lead Exposure

PURE EARTH

SHSRC MAHARASHTRA

तुम्हाला माहिती आहे का ?

भारतात प्रत्येक दोनपैकी एक मुलाच्या रक्तात शिसेचे प्रमाण जास्त आढळते.

- इंस्टीट्यूट ऑफ हेल्थ मेट्रिक्स अँड इवॅल्यूएशन २०१९

आंतरराष्ट्रीय शिसे विषबाधा प्रतिबंध सप्ताह - २०२५
१९ ते २५ ऑक्टोबर

सार्वजनिक आरोग्य विभाग
महाराष्ट्र शासन

Vital Strategies

Strengthening Health Systems to Reduce Lead Exposure

PURE EARTH

SHSRC MAHARASHTRA

तुम्हाला माहिती आहे का ?

जगभरात दर तीनपैकी एका मुलाच्या रक्तातील शिसे पातळी ही अधिक आढळते.

- इंस्टीट्यूट ऑफ हेल्थ मेट्रिक्स अँड इवॅल्यूएशन २०१९

आंतरराष्ट्रीय शिसे विषबाधा प्रतिबंध सप्ताह - २०२५
१९ ते २५ ऑक्टोबर